

Desideri iscrivere tuo/a figlio/a alla scuola materna/elementare di lingua olandese a Bruxelles per l'anno scolastico 2020-2021?

Trovi tutte le informazioni sul sito inschrijveninbrussel.be

Per chi?

- Tuo/a figlio/a è nato/a nel 2018?
- Tuo/a figlio/a è più grande ma non va ancora a scuola?
- Tuo/a figlio/a cambia scuola?

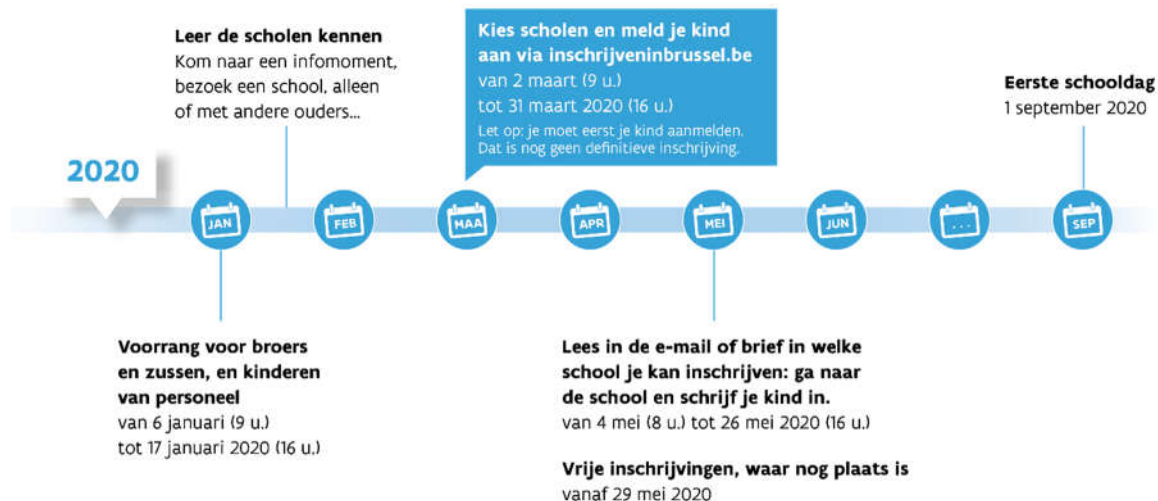

- **Gennaio: priorità per fratelli/sorelle e figli/e del personale** dal 6 gennaio (ore 9:00) al 17 gennaio 2020 (ore 16:00)
- **Gennaio-febbraio: vieni a conoscere i diversi istituti**
Partecipa a un momento informativo, open day, da solo/a o con altri genitori
- **Marzo: scegli l'istituto e preiscrivi tuo/a figlio/a su inschrijveninbrussel.be** dal 2 marzo (ore 9:00) al 31 marzo 2020 (ore 16:00)
Attenzione: devi prima preiscrivere tuo/a figlio/a. Questa non è ancora un'iscrizione definitiva.
- **Maggio: leggi l'e-mail o la lettera nella quale ti viene comunicato a quale istituto ti puoi iscrivere, quindi recati presso quell'istituto e iscriviti tuo/a figlio/a.** dal 4 maggio (ore 8:00) al 26 maggio 2020 (ore 16:00)
- **Maggio: iscrizioni libere dove c'è ancora posto** dal 29 maggio 2020
- **Settembre: primo giorno di scuola** 1° settembre 2020

Hai domande sulla procedura di iscrizione?

Puoi trovare tutte le informazioni su momenti informativi, open day, posti liberi, priorità, istruzioni per la preiscrizione, organizzazioni di supporto e molto altro su inschrijveninbrussel.be.

📞 inschrijveninbrussel.be - 02 553 30 20 - lop.brussel@vlaanderen.be