



ONTDEK ALLES OVER **AANMELDEN EN  
INSCHRIJVEN** VOOR HET NEDERLANDSTALIG  
**KLEUTER- EN LAGER ONDERWIJS** IN BRUSSEL.

ONTDEK IN DEZE BROCHURE OOK ALLES OVER AANMELDEN EN INSCHRIJVEN VOOR  
HET NEDERLANDSTALIG **BUITENGEWOON KLEUTER- EN LAGER ONDERWIJS**  
IN BRUSSEL.

Mis het schooljaar 2023-2024 niet en kijk snel op:

**[WWW.INSCHRIJVENINBRUSSEL.BE](http://WWW.INSCHRIJVENINBRUSSEL.BE)**

## HOE SCHRIJF JE JE KIND IN IN EEN NEDERLANDSTALIGE KLEUTER- OF LAGERE SCHOOL IN BRUSSEL?

Je moet je kind **eerst online aanmelden**. Daarna kun je je kind effectief inschrijven in een kleuter- of lagere school in Brussel. Je vindt alle info op **inschrijveninbrussel.be**. In deze brochure vatten we de belangrijkste informatie samen.



### INHOUD

Welke kinderen moet je inschrijven? – 3

Wat is aanmelden? – 3

Voor welke scholen moet je aanmelden? – 3

Aanmelden en inschrijven in het **KLEUTER- EN LAGER ONDERWIJS** – 4

Wanneer schrijf je in? – 4

Bereid je voor – 5

Wie heeft voorrang? – 7

Aanmelden en inschrijven in het **BUITENGEWOON KLEUTER- EN LAGER ONDERWIJS** – 8

Bereid je voor – 8

Wanneer schrijf je in? – 9

Wie heeft voorrang? – 10

Hulp nodig? – 10

## WELKE KINDEREN MOET JE INSCHRIJVEN?

- alle kinderen geboren in 2021, ook als ze pas starten in september 2024.
- kinderen die ouder zijn, maar nog niet naar school gaan.
- kinderen die van school veranderen.

## WAT IS AANMELDEN?

Een aanmelding is geen inschrijving. Aanmelden betekent dat je als ouder (digitaal) opgeeft voor welke scholen je interesse hebt. Na de aanmeldingsperiode verdeelt de computer de aangemelde leerlingen over de vrije plaatsen. Pas dan weet je in welke school je je kind kunt inschrijven.

## VOOR WELKE SCHOLEN MOET JE AANMELDEN?

- alle kleuterscholen, ook voor de instapklas
- alle lagere scholen
- sommige scholen voor buitengewoon basisonderwijs.



**FR** Vous voulez inscrire votre enfant dans une école maternelle ou primaire néerlandophone à Bruxelles ? Vous devez alors d'abord le préinscrire en ligne. Ce n'est qu'après que vous pourrez l'inscrire dans une école maternelle ou primaire à Bruxelles.

Vous trouverez toutes les informations sur [inschrijveninbrussel.be/fr](https://inschrijveninbrussel.be/fr)

**EN** Planning on registering your child in a Dutchspeaking nursery or primary school in Brussels? You need to apply for a place for your child online first. Only then can you register your child in a nursery or primary school in Brussels.

You will find all the information on [inschrijveninbrussel.be/en](https://inschrijveninbrussel.be/en)

## AANMELDEN EN INSCHRIJVEN IN HET KLEUTER- EN LAGER ONDERWIJS

### WANNEER SCHRIJF JE IN?

09.01.2023 – 20.01.2023

#### Schrijf broers, zussen en kinderen van personeel in

Je kunt je kind vooraf inschrijven als er al een broer of zus naar de school gaat of als je zelf op een school werkt. Ga naar de school en schrijf je kind in.

### AANMELDEN

28.02.2023 – 21.03.2023

#### Meld je kind online aan

Andere kinderen moet je eerst online aanmelden voor je ze effectief kunt inschrijven. Ga naar [inschrijveninbrussel.be](https://inschrijveninbrussel.be) en meld je kind aan vanaf 28 februari (9 uur) tot en met 21 maart (16 uur). Sommige kinderen hebben voorrang. Bereid je aanmelding goed voor!

### INSCHRIJVEN

24.04.2023 – 15.05.2023

#### Schrijf je aangemelde kind in

Op 21 april krijg je een toewijzingsbericht. Daarin staat of je kind een plaats heeft of niet. Heb je een plaats? Ga naar de school vanaf 24 april tot en met 15 mei en schrijf je kind in. Heeft je kind geen plaats? Dan sta je op de wachtlijst van de school.

Vanaf 23.05.2023

#### Vrije inschrijvingen

Heb je geen plaats of heb je je kind niet aangemeld? Dan kun je je kind ook nog inschrijven tijdens de vrije inschrijvingsperiode die start op 23 mei (9 uur). Ga naar de school en schrijf je kind in. Let op: de inschrijvingen gebeuren chronologisch en er geldt geen voorrang meer.

01.09.2023

### Start schooljaar 2023-2024

Zoek je nog een vrije plaats? Neem contact op met de school waar je je kind wilt inschrijven. Staat je kind al op een wachtlijst? De school neemt contact met je op wanneer er een plaats vrijkomt.

### BEREID JE VOOR

- Kies scholen:** maak een lijst met meerdere scholen van je keuze. Op de website [inschrijveninbrussel.be](https://inschrijveninbrussel.be) vind je tips die je helpen om scholen te kiezen. Je vindt er ook een overzicht van de scholen.
- Informeer je over de procedure:** lees aandachtig deze brochure of de informatie op de website. Bekijk zeker het infofilmpje.
- Ga na of je kind voorrang heeft:** verder in de brochure lees je wie voorrang heeft.
- Verzamel de nodige gegevens en documenten:** de checklist hieronder helpt je hierbij.
- Bekijk op de website hoeveel vrije plaatsen er zijn:** is er plaats in de scholen waarvoor je je kind wilt aanmelden?



### WAT HEB JE NODIG OM JE KIND AAN TE MELDEN?

- Computer, tablet of smartphone met internet
- eID kaarlezer of applicatie 'itsme' op je smartphone
- Gegevens van je kind:
  - » identiteitskaart of kleefbriefje van het ziekenfonds
  - » geboortedatum kind
  - » domicilieadres kind
  - » leerjaar waarvoor je je kind wilt inschrijven.
- Gegevens van de ouder(s):
  - » identiteitskaart
  - » domicilieadres ouder(s)
  - » e-mailadres ouder(s)
  - » gsm- en/of telefoonnummer ouder(s)
  - » werkadres ouder(s).
- Lijst met de scholen van je keuze in de volgorde van je voorkeur.
- Heeft je kind voorrang? Verzamel de nodige bewijsstukken. Noteer hier welke bewijsstukken je nog moet verzamelen:
  - » .....
  - » .....
  - » .....

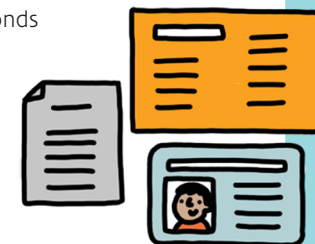

### FR Quand inscrire votre enfant ?

Les frères et sœurs ainsi que les enfants des membres du personnel s'inscrivent en premier : rendez-vous à l'école entre le 9 et le 20 janvier. Tous les autres enfants doivent d'abord se préinscrire : consultez le site web [inschrijveninbrussel.be](https://inschrijveninbrussel.be) entre le 28 février (9 h) et le 21 mars (16 h). Après la préinscription, vous recevrez un message vous informant si votre enfant a une place ou non.

Vous voulez inscrire votre enfant dans l'enseignement maternel ou primaire spécialisé ? Découvrez quand et comment plus loin dans cette brochure.

### Préparez votre préinscription

1. Faites une liste des écoles de votre choix
2. Renseignez-vous sur la procédure d'inscription
3. Vérifiez si votre enfant a priorité
4. Rassemblez les documents nécessaires
5. Consultez l'aperçu des places libres

### Qui a priorité ?

- Les frères et sœurs ainsi que les enfants des membres du personnel ont priorité s'ils s'inscrivent entre le 9 et le 20 janvier 2023.
- Les élèves ayant au moins un parent qui parle suffisamment néerlandais ont priorité pour 65 % des places.
- Les élèves GOK ou non-GOK ont priorité pour 20 % des places.

Vous trouverez de plus amples informations à propos de la procédure d'inscription, la priorité et des documents nécessaires pour l'attester sur [inschrijveninbrussel.be/fr](https://inschrijveninbrussel.be/fr).

### EN When to register?

Brothers, sisters and children of staff register first: go to the school between 9 and 20 January. All other children must apply for a place first: go to the website [inschrijveninbrussel.be](https://inschrijveninbrussel.be) between 28 February (9 a.m.) and 21 March (4 p.m.). Afterwards you will be notified whether or not there is a place for your child.

Looking to register your child in a nursery or primary school for special education in Brussels? Further in the brochure you will find out how and when to do this.

### Prepare for your application

1. Make a list of the schools of your choice
2. Familiarise yourself with the registration procedure
3. Check whether your child has priority
4. Collect the necessary documents
5. Check the overview of available places

### Who has priority?

- Brothers, sisters and children of staff have priority if they register in advance between 9-20 January 2023.
- Pupils with at least one parent who speaks Dutch sufficiently have priority for 65% of the places.
- Pupils with a GOK or non-GOK profile have priority for 20% of the available places.

More details on the registration procedure, the priority and the documents required to prove it are available on [inschrijveninbrussel.be/en](https://inschrijveninbrussel.be/en).



## WIE HEEFT VOORRANG?



- ▶ **Broers, zussen en kinderen van personeel:** die kinderen hebben voorrang als ze inschrijven tijdens de voorrangperiode van 9 tot 20 januari 2023. Opgelet! Na 20 januari hebben ze geen voorrang meer.

Daarna kunnen de andere kinderen aanmelden en inschrijven. Er is dan voorrang voor:

- ▶ **Leerlingen met minstens 1 Nederlandstalige ouder:** 65% van alle plaatsen is voorbehouden voor kinderen met minstens 1 ouder die voldoende Nederlands spreekt.

Spreek je voldoende Nederlands, maar heb je geen diploma, getuigschrift of ander bewijs? Neem snel contact op met het Huis van het Nederlands en maak een afspraak voor een taaltest: [huisnederlandsbrussel.be](https://huisnederlandsbrussel.be) of 02 313 96 66.

- ▶ **Leerlingen met GOK- of niet-GOK-profiel:** in sommige scholen is er voorrang voor leerlingen met een GOK-profiel ('GOK-leerlingen'). In andere scholen is er voorrang voor leerlingen met een niet-GOK-profiel ('niet-GOK-leerlingen'). Ze hebben voorrang tot 20% van alle plaatsen.

Je kind is een 'GOK-leerling' als

- de moeder van het kind geen diploma secundair onderwijs heeft
- of als het gezin een schooltoeslag kreeg in 2021-2022 of 2022-2023.

Je kind is een 'niet-GOK-leerling' als

- de moeder van het kind minstens een diploma secundair onderwijs heeft
- en als het gezin geen schooltoeslag kreeg in 2021-2022 of 2022-2023.

Wil je weten in welke scholen er voorrang is voor GOK- of niet-GOK-leerlingen? Die info vind je in het overzicht van de vrije plaatsen: bekijk hoeveel vrije plaatsen er zijn voor jouw voorrangsgroep (GOK of niet-GOK).

Op [inschrijveninbrussel.be](https://inschrijveninbrussel.be) vind je meer informatie over de voorrang en documenten die je nodig hebt om je voorrang te bewijzen.

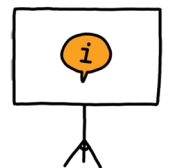

## AANMELDEN EN INSCHRIJVEN VOOR BUITENGEWOON KLEUTER- EN LAGER ONDERWIJS

Gaat je kind vanaf volgend jaar naar het Nederlandstalig buitengewoon kleuter- of lager onderwijs (BuBaO) in Brussel? De inschrijvingsprocedure is niet voor elke school dezelfde. Voor sommige scholen moet je je kind eerst aanmelden voor je het kunt inschrijven. Meer informatie? Kijk op [inschrijveninbrussel.be](https://www.inschrijveninbrussel.be).

### VOOR WELKE SCHOLEN MOET JE AANMELDEN?

- GO! Heemschool I BuBaO (Neder-over-Heembeek): 02 262 03 20
- Kasterlinden BuBaO (Sint-Agatha-Berchem): 02 430 67 00
- Klim Op School (Sint-Lambrechts-Woluwe): 02 761 29 17
- Koninklijk Instituut Woluwe (Sint-Lambrechts-Woluwe): 02 735 40 85
- SPES BuBaO (Anderlecht): 02 426 61 23
- Sint-Jozefschool (vestiging Anderlecht): 02 428 17 97

### VOOR WELKE SCHOLEN MOET JE NIET AANMELDEN?

- Sint-Jozefschool (vestiging Sint-Jans-Molenbeek): 02 428 17 97

### BEREID JE VOOR

1. **Leer de scholen kennen.** Elke school biedt een aantal specifieke onderwijstypes aan. Verzamel dus op tijd informatie over de Nederlandstalige BuBaO-scholen in Brussel. Informeer bij de directie of de zorgcoördinator van de school. Ook het CLB helpt je daarbij.
2. **Informeer je over de procedure:** lees aandachtig deze brochure of de informatie op de website.
3. Ga na of je kind **voorrang** heeft. Hieronder lees je welke kinderen voorrang hebben.
4. Verzamel alvast de nodige **documenten**.

Meer informatie over hoe je je kunt voorbereiden vind je op [inschrijveninbrussel.be](https://www.inschrijveninbrussel.be).



### WANNEER SCHRIJF JE IN?

#### SCHOLEN MET AANMELDING

6.02.2023 - 17.02.2023

#### Schrijf broers, zussen en kinderen van personeel in

Zij kunnen vooraf inschrijven. Ga naar de school en schrijf je kind in.

6.03.2023 - 24.03.2023

#### Meld je kind aan

Andere kinderen moet je eerst aanmelden, voor je ze effectief kunt inschrijven. Aanmelden doe je op de school van je eerste keuze. Sommige kinderen hebben voorrang. Bereid je aanmelding goed voor!

15.05.2023 - 7.06.2023

#### Schrijf je aangemelde kind in

Op 12 mei krijg je een toewijzingsbericht. Daarin staat of je kind een plaats heeft of niet. Heb je een plaats? Ga naar de school vanaf 15 mei tot 7 juni en schrijf je kind in. Heb je geen plaats? Dan sta je op de wachtlijst van de school.

Vanaf 8.06.2023

#### Vrije inschrijvingen

Heb je geen plaats of heb je je kind niet aangemeld? Dan kun je je kind ook nog inschrijven tijdens de vrije inschrijvingsperiode die start op 8 juni. Let op: vanaf 8 juni gebeuren de inschrijvingen chronologisch en geldt er geen voorrang meer.

#### SCHOLEN ZONDER AANMELDING

6.02.2023 - 17.02.2023

#### Schrijf broers, zussen en kinderen van personeel in

Zij kunnen vooraf inschrijven. Ga naar de school en schrijf je kind in.

27.02.2023 - 10.03.2023

#### Schrijf je kind in (met voorrang Nederlands)

Ga naar de school en schrijf je kind in. In die periode is er voorrang voor kinderen met minstens 1 ouder die voldoende Nederlands spreekt.

**Bereid je inschrijving goed voor!**

Vanaf 20.03.2023

#### Vrije inschrijvingen

Heb je geen plaats of heb je je kind niet aangemeld? Dan kun je je kind ook nog inschrijven tijdens de vrije inschrijvingsperiode die start op 20 maart. Let op: vanaf 20 maart gebeuren de inschrijvingen chronologisch en geldt er geen voorrang meer.



01.09.2023

#### Start schooljaar 2023-2024

Zoek je nog een vrije plaats in een BuBaO-school voor het schooljaar 2023-2024? Neem contact op met de school waar je je kind wilt inschrijven.

## WIE HEEFT VOORRANG?

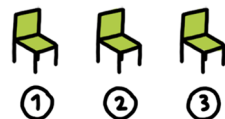

▶ **Broers, zussen en kinderen van personeel:** die kinderen hebben voorrang als ze inschrijven vanaf 6 tot 17 februari 2023. Daarna hebben ze geen voorrang meer.

▶ **Leerlingen met minstens 1 Nederlandstalige ouder:** 55% van alle plaatsen is voorbehouden voor kinderen met minstens 1 ouder die voldoende Nederlands spreekt.

Spreek je voldoende Nederlands, maar heb je geen diploma, getuigschrift of ander bewijs? Neem snel contact op met het Huis van het Nederlands en maak een afspraak voor een taaltest: [huisnederlandsbrussel.be](https://huisnederlandsbrussel.be) of 02 313 96 66.

Op [inschrijveninbrussel.be](https://inschrijveninbrussel.be) vind je meer informatie over de voorrang en documenten die je nodig hebt om je voorrang te bewijzen.

## HULP NODIG?

### KLEUTER- EN LAGER ONDERWIJS

#### Vragen over inschrijven?

Ga naar [inschrijveninbrussel.be](https://inschrijveninbrussel.be):

- Vind er alle info, tips, scholen en vrije plaatsen.
- Bekijk het infofilmpje.
- Neem deel aan een infomoment over de inschrijvingsprocedure.

Heb je nog vragen? Contacteer de helpdesk van het LOP Brussel Basisonderwijs.

#### Hulp nodig bij de online aanmelding?

Neem contact op met een organisatie die hulp biedt.

### HULP NODIG BIJ DE ONLINE AANMELDING?

Verschillende organisaties helpen je bij de online aanmelding voor het kleuter- en lager onderwijs in maart 2023. Ze helpen je via telefoon, e-mail of sociale media. Bij sommige organisaties kun je langsgaan op afspraak. Bereid je goed voor en breng de nodige documenten mee. Op [inschrijveninbrussel.be/help](https://inschrijveninbrussel.be/help) vind je de lijst van de helpende organisaties.



### BUITENGEWOON ONDERWIJS

#### Vragen over inschrijven?

Neem contact op met de directie of de zorgcoördinator van de school. Je kunt ook terecht bij 1 van de 3 Brusselse CLB's (Centra voor Leerlingenbegeleiding):

- GO! CLB Brussel: 02 479 25 05
- Vrij CLB Pieter Breughel: 02 512 30 05
- CLB-N Brussel: 02 482 05 72

#### Hulp nodig bij de aanmelding?

Ga naar de BuBaO-school van je 1<sup>ste</sup> keuze. Die helpt je bij de aanmelding.

### FR Comment inscrire votre enfant dans une école maternelle ou primaire spécialisée ?

La procédure d'inscription n'est pas la même pour chaque école. Dans certaines écoles, vous devez d'abord préinscrire votre enfant avant de pouvoir l'inscrire. Pour plus d'informations, rendez-vous sur [inschrijveninbrussel.be/fr](https://inschrijveninbrussel.be/fr).

#### Préparez-vous bien !

Renseignez-vous sur l'enseignement maternel et primaire spécialisé et la procédure d'inscription auprès de la direction ou du coordinateur de l'encadrement renforcé (zorgcoördinator) de l'école ou auprès du CLB.

#### Qui a priorité ?

- Les frères et sœurs ainsi que les enfants des membres du personnel ont priorité s'ils s'inscrivent entre le 6 et le 17 février 2023.
- Les élèves ayant au moins un parent qui parle suffisamment néerlandais ont priorité pour 55 % des places.

Vous trouverez de plus amples informations à propos de la procédure d'inscription, la priorité et des documents nécessaires pour l'attester sur [inschrijveninbrussel.be/fr](https://inschrijveninbrussel.be/fr).

#### Questions ?

Contactez le helpdesk. Besoin d'aide lors des préinscriptions ? Il y a des organisations pour vous aider dans le cadre de la préinscription en mars 2023. Elles vous offrent une assistance par e-mail, téléphone ou réseaux sociaux. Certaines vous accueillent sur place, sur rendez-vous. Préparez-vous bien et apportez les documents nécessaires. Vous trouverez sur [inschrijveninbrussel.be/help](https://inschrijveninbrussel.be/help) la liste des organisations disponibles pour vous aider.

### EN How to register in a nursery or primary school for special education?

The registration procedure is not identical at every school. Some schools require you to apply for a place for your child prior to registration. More details?

Go to [inschrijveninbrussel.be/en](https://inschrijveninbrussel.be/en).

#### Come prepared!

Make enquiries regarding special nursery and primary education and the registration procedure from the school administration, the special needs coordinator (zorgcoördinator) of the school or the Pupil Guidance Centre (CLB).

#### Who has priority?

- Brothers, sisters and children of staff have priority if they register in advance between 6 and 17 February 2023.
- Pupils with at least one parent who speaks Dutch sufficiently have priority for 55% of the places.

More details on the registration procedure, the priority and the documents required to prove it are available on [inschrijveninbrussel.be/en](https://inschrijveninbrussel.be/en).

#### Questions?

Contact the helpdesk. Need help in applying for a place? These organisations can help you with your application in March 2023. They can help you by phone, e-mail or social media. With some organisations, you can make an appointment to go and see them. Come prepared and bring the necessary documents. The list of organisations that provide assistance can always be found on [inschrijveninbrussel.be/help](https://inschrijveninbrussel.be/help).



## Heb je vragen over de inschrijvingsprocedure?

[inschrijveninbrussel.be](https://inschrijveninbrussel.be)

Helpdesk: 02 553 30 20 en [lop.brussel@vlaanderen.be](mailto:lop.brussel@vlaanderen.be)

Op [inschrijveninbrussel.be](https://inschrijveninbrussel.be) vind je een vertaling van deze brochure in verschillende talen: Français, English, العربية, Türk, Deutsch, Español, Italiano.

